

*Lucrezia; Paola Donato, che più tosto si dee chiamar col nome di Dea; Paolina Pisani, la quale è tale che più facile sarebbe ascondersi l'aurora nell'apparir del giorno, che celarsi la nobiltà, la bellezza, il decoro nel sembiante del suo mostrarsi; Marietta Pisani, la*

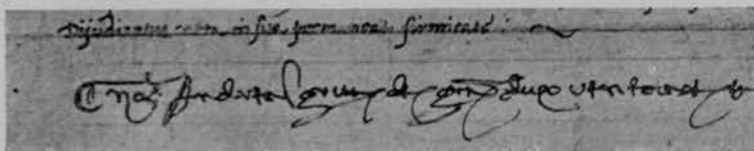
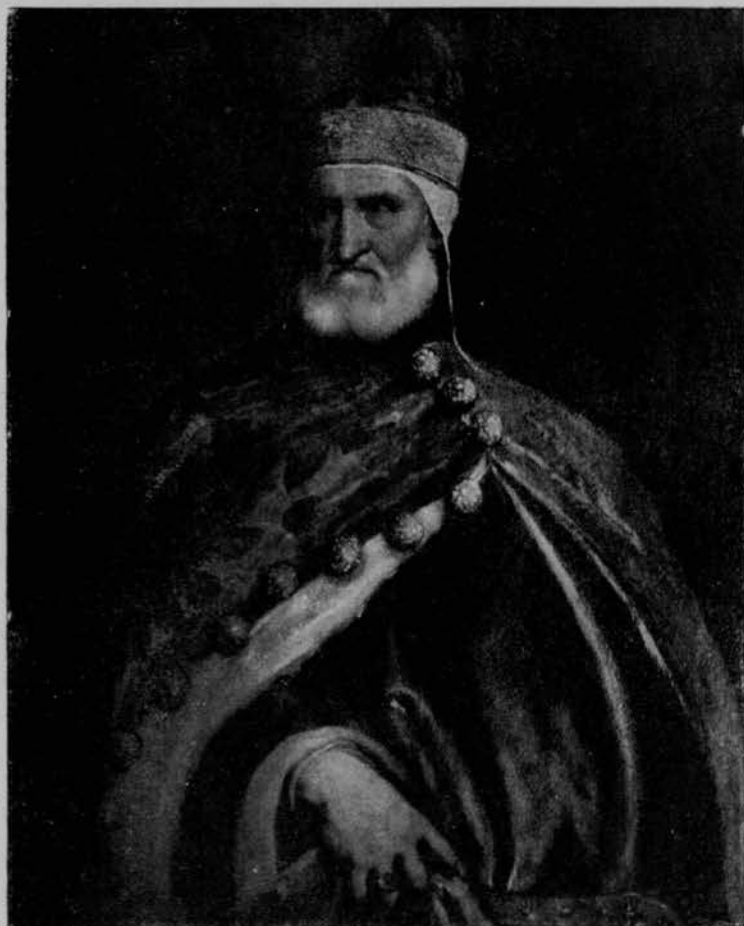

TIPO DI PATRIZIO.

TIZIANO — RITRATTO DEL DOGE ANDREA GRITTI.

(Fot. Hanfstaengl).

(Vienna, galleria Czernin).

*quale non può ringraziare la natura a bastanza per quella larga parte, che le ha concesso di bellezza.*

Se le donne di elevata condizione escono pallide e senza contorno dall'affettazione cortigianesca della poesia dotta, qualche figura femminile vive, per converso, di vita sana e reale nelle forme spigliate della poesia dialettale. Nei versi di Maffeo Veniero,