

PROSPETTO (NORD) CONGETTURALE DELLA BASILICA DI SAN MARCO (SEC. X).
(Dall'opera « San Marco », ed. Ongania).

si apre a un tratto un pilastro e appare il braccio del santo, che è nuovamente affidato alla custodia di Venezia, fatta più sicura e più lieta⁽¹⁾.

L'evangelista in figura umana o leonina divenne il simbolo della Repubblica; ma

(1) MONTICOLI, *L'« apparito Sancti Marci » ed i nuovi manoscritti*, in « N. Arch. Veneto », a. 1895, t. IX, pag. 111 segg.

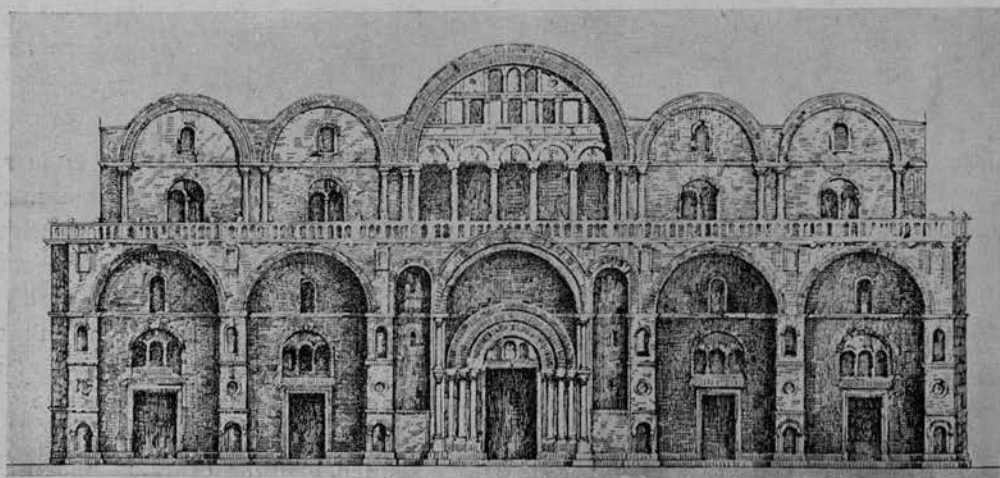

PROSPETTO PRIMITIVO CONGETTURALE DELLA FACCIA PRINCIPALE DI SAN MARCO.
(Dall'opera « San Marco », ed. Ongania).