

Maddalena. Soltanto di questi due ultimi si conserva tuttora la chiesa, convertita in moschea: di nessuno però resta ormai più il fabbricato destinato a monastero<sup>(1)</sup>.

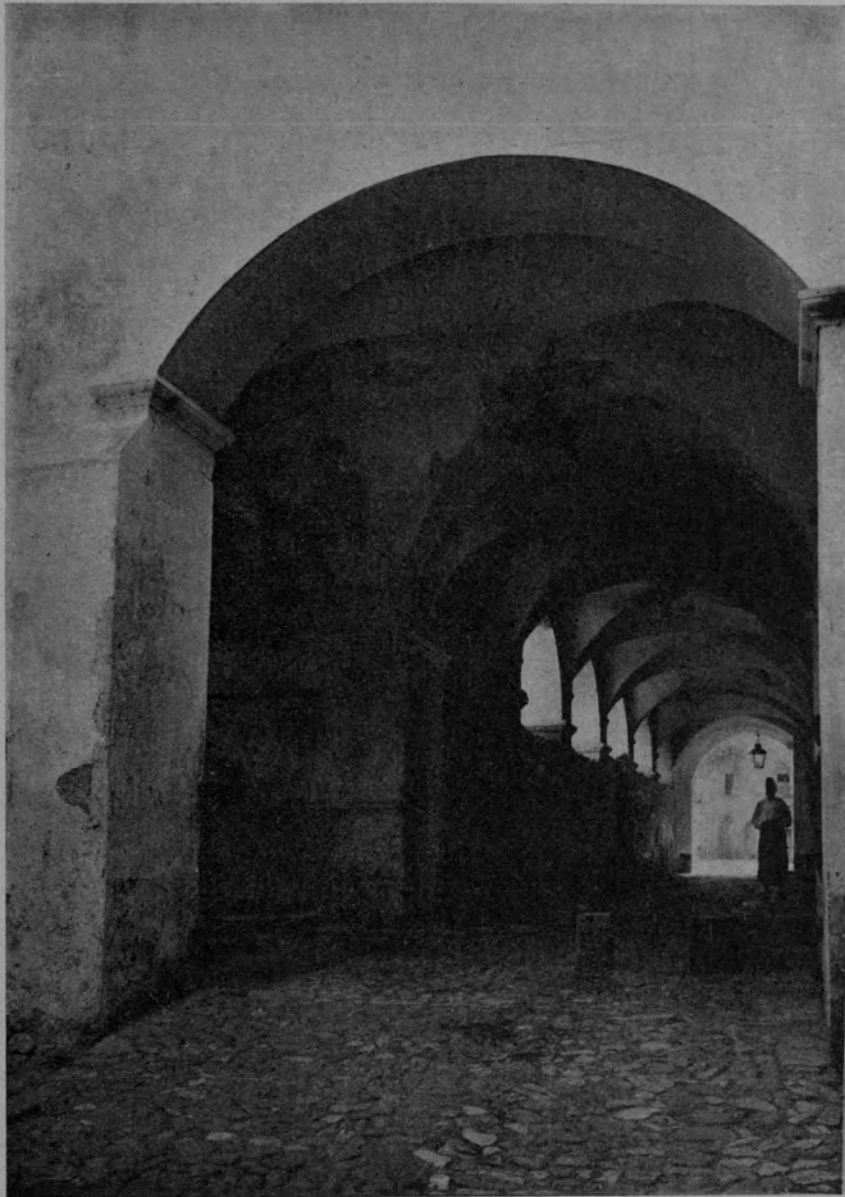

FIG. 67 — CANEA — IL CHIOSTRO DEL CONVENTO DI S. NICOLÒ. (265).

Sappiamo tuttavia come nel dormitorio del convento di S. Maria si leggesse la sentenza *Somnus rerum placidissima quies*; e come sopra una colonna del

(1) Cfr. vol. II, pag. 141 segg.