

*Prizor iz  
Neretljanskog  
Klanca*

*Une partie  
du Défilé  
de Neretva*

*Teil  
des Neretva-  
Engpasses*

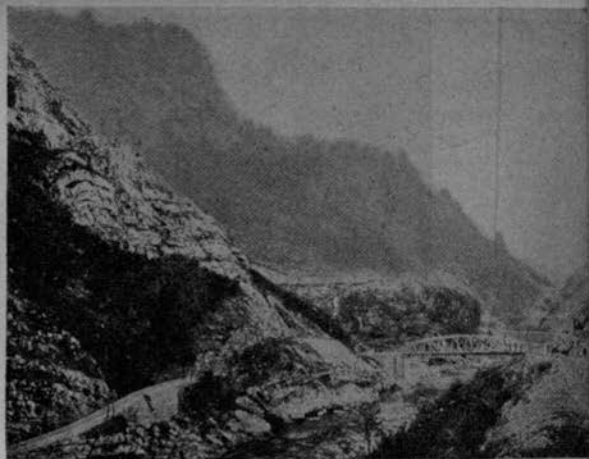

## JABLANICA

U divnoj visokoj planinskoj ravnici leži klimatsko lječilište Jablanica, opkoljeno vijencem brda: na zapadu dižu se goleme stijene Plase planine s Velikom Čvrnicom (2228 m), na sjeverozapadu Raulja (1638 m), a sučelice ovoj, na istoku, golemi masiv Prenj planine s Velikom Sljemenom (1930 m), Lupoglavom (2102 m) i Zelenom Glavom (2123 m).

Jablanica ima državni lječilišni hotel, a kako ima uistinu krasan i povoljan planinski položaj, pogodna je kao ljetovalište i kao turistička stanica za planinske ture na okolne visove, s kojih se nadaleko pružaju lijepi vidici: na Prenj planinu, koja ima sav karakter visokih alpinških područja, te se može ubrojiti među najljepše gore Bosne i Hercegovine. S Prenj planine pucaju krasni vidici na hercegovačke, crnogorske i bosanske planine. Na Plasu sa Čvrnicom, najvišim planinskim vrhom u Hercegovini, na Ljubušu planinu (1797 m). Preko Prozora (733 m) — lijevo ostaje Blačina planina — i preko sedla Makljena u Gornji Vakuf i Bugojno.

## KONJIC

Na pruzi Mostar—Jablanica-Sarajevo leži stanica Konjic (280 m) u slikovitoj gorskoj kotlini između planina Prenja, Bjelačnice i Ljeljena, uz rijeku Neretvu, sa starinskim turskim mostom preko rijeke, kojoj je korito ovdje veoma duboko usječeno. U srednjem vijeku bijaše Konjic granično mjesto između Bosne i kneževine Huma, kasnije Hercegovine. U Konjicu se 1146 g. održao bosanski zemaljski sabor, te su po njegovoj odluci bogumili protjerani iz Bosne. Bogumili bijahu vjerska heresa, koja je nastala u istočnoj crkvi u Maloj Aziji, pa se uz