

werfte, den Trockendocks und anderen Baulichkeiten der k. und k. Kriegsmarine. Der Dampfer schwenkt nordwärts der Oliveninsel nach dem (nördlichen) *Handelshafen* ab. Das Becken südlich der Oliveninsel ist der *Kriegshafen*.

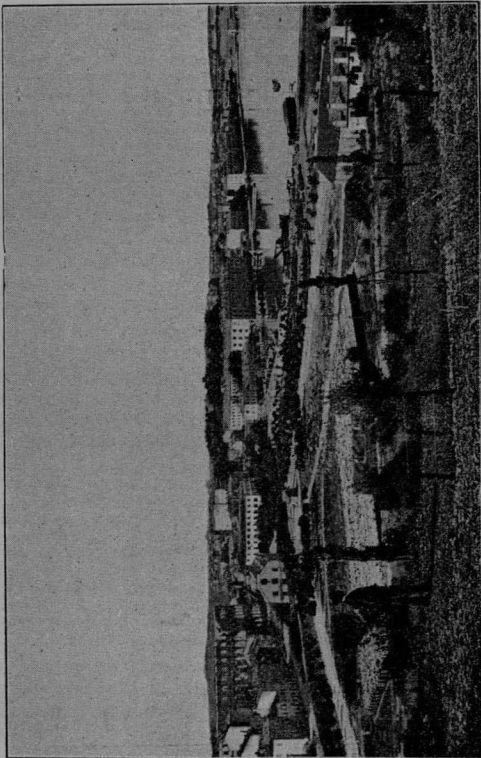

Pola. Norden.

Hôtels: Heims *Hôtel Zentral* (Arsenalstraße). — *Imperial* (unfern vom Bahnhofs und Landungsplatz). — *Stadt Triest* (in der Nähe des Landungsplatzes). — *Della Ville*. — *Stadt Pola*.

Restaurants: In den genannten Hôtels; ferner: *Stadt Pilsen*, *Stadt Budweis*, *Sorgendorfs Bierhalle*, *Miramar*, *Kirschachner*, *Pilsenetzer* u. a. m.

Cafés: *Specchi*, *Zentral*, *Europa*, *Miramar*, *Municipio* u. a. m.